ADEME
AGENCE DE LA TRANSITION ÉCOLOGIQUE

#PlanteTonSlip

Tutoriel dépôt Photo sur carte collaborative

https://link.sumwhere.co/to/plantetonslip

RÉPUBLIQUE FRANÇAISE
Liberté
Égalité
Fraternité

plantetonslip@ademe.fr

Créer un compte

- Cliquez sur https://link.sumwhere.co/to/plantetonslip
- Cliquez sur ''Créer un compte''

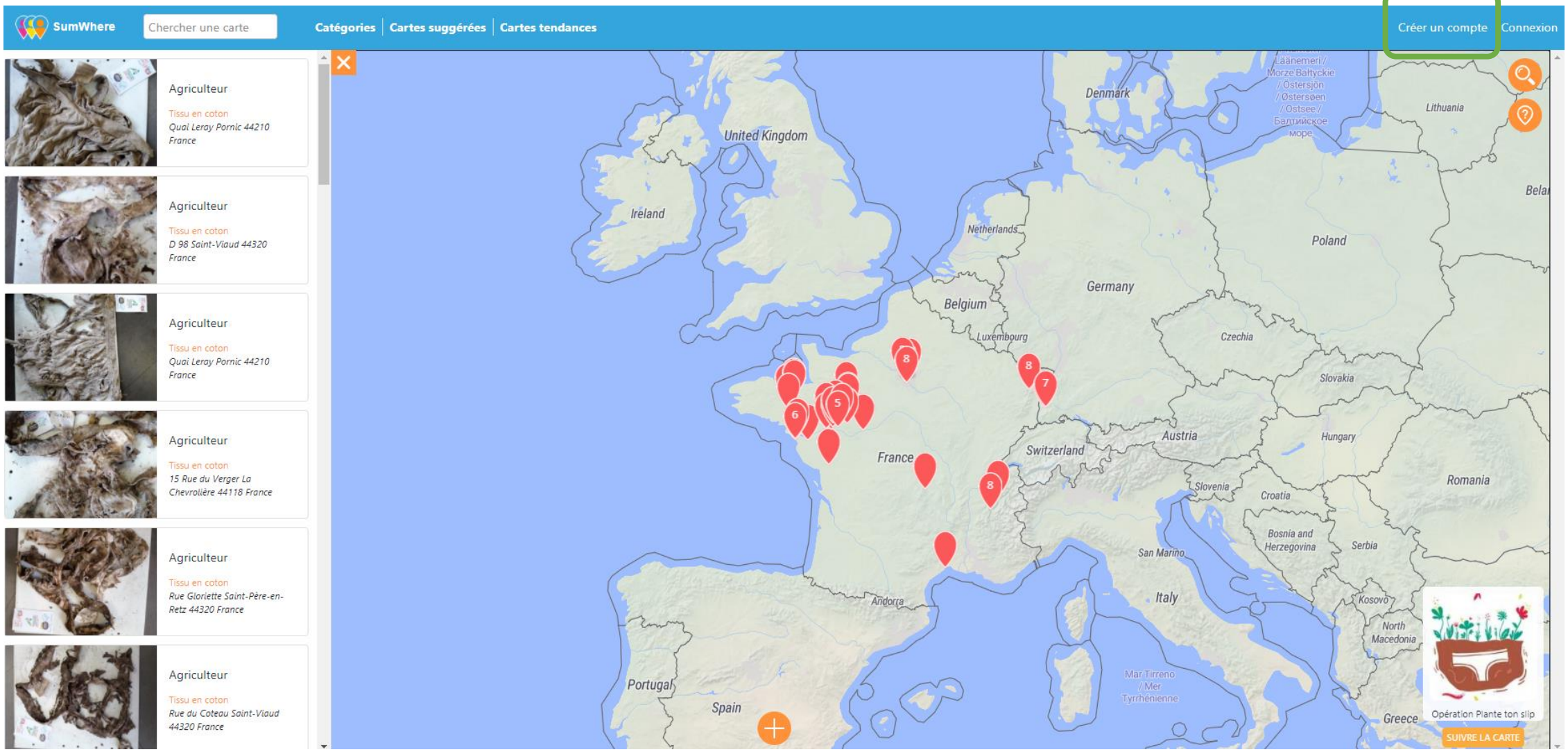

Créer un compte

1. Saisissez les informations requises

Email

Mot de passe

••••••••••••

Vérification du mot de passe

••••••••••••

Nom d'utilisateur

☑ Usage standard ☐ Usage professionnel

☑ J'accepte les Conditions Générales d'Utilisation

☑ J'ai compris l'utilisation de mes données

☐ Je veux enrichir mon expérience avec la newsletter

2. Cliquez sur « S'enregistrer »

S'enregistrer Annuler

Créer un compte

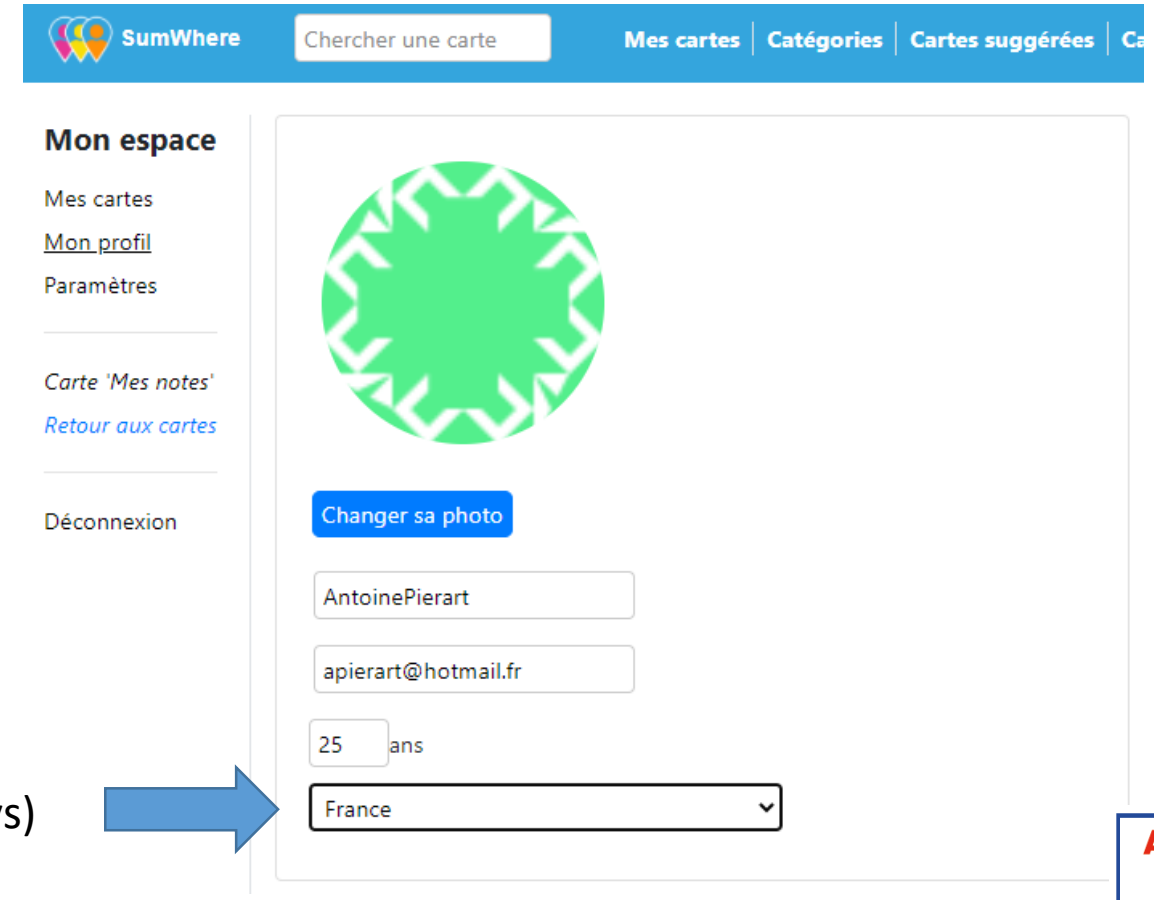

- Saisissez les informations requises (pays)

Trouver la carte

Recherchez la carte via le moteur de recherche, en tapant ‘’plante’’ ou ‘’slip’’

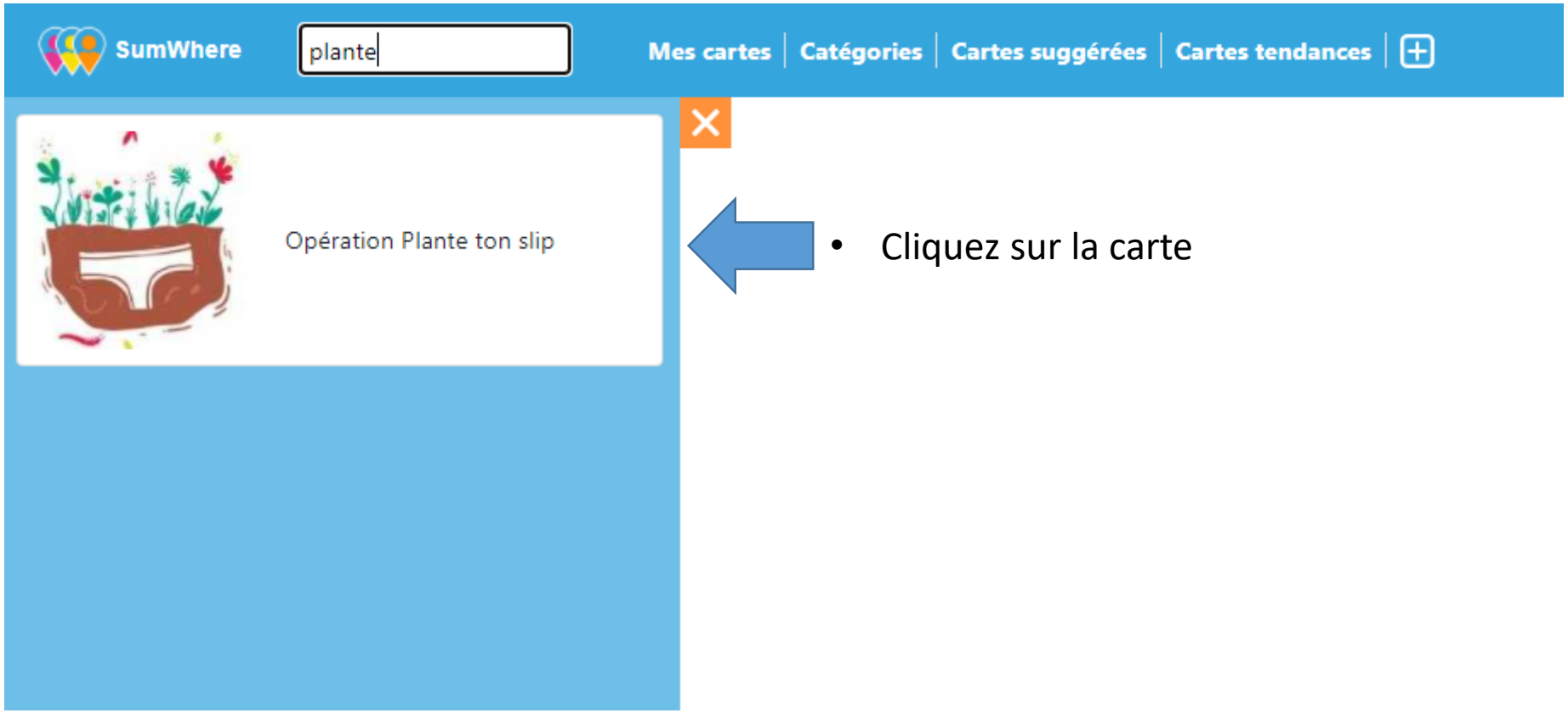

- Cliquez sur la carte

Suivre la carte

1. Cliquez sur ‘’SUIVRE LA CARTE’’

2. Vérifiez que vous avez bien l’URL dans votre barre de navigateur :

https://maps.sumwhere.co/?theme=902

Sinon cliquez sur le lien ci-dessus

Ajouter un point à la carte

1. Zoomez sur la zone que vous souhaitez (molette souris)

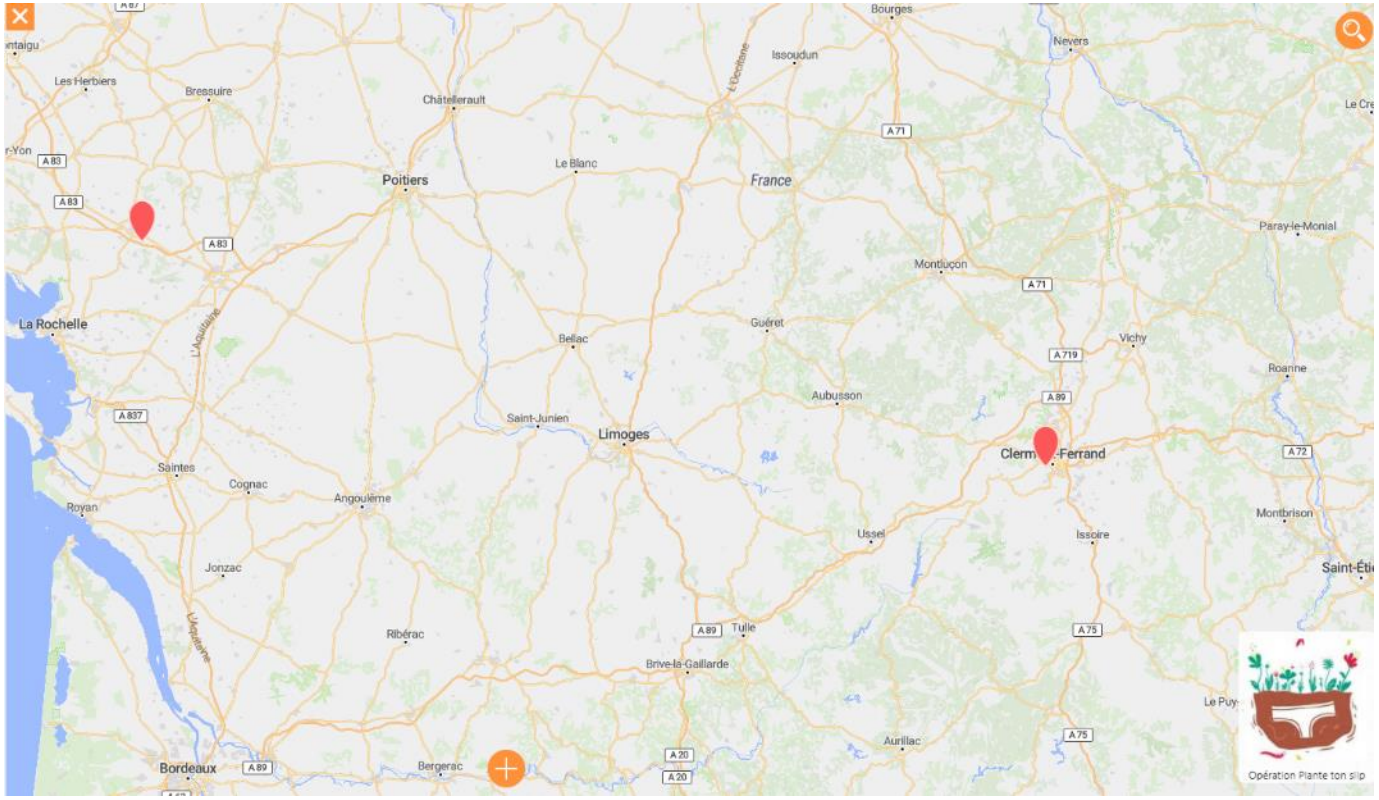

2. Cliquez sur

Ajouter un point à la carte

2. Saisissez le nom de votre point (‘plantation’, ‘slip’, ‘jardin’, etc…), c’est libre

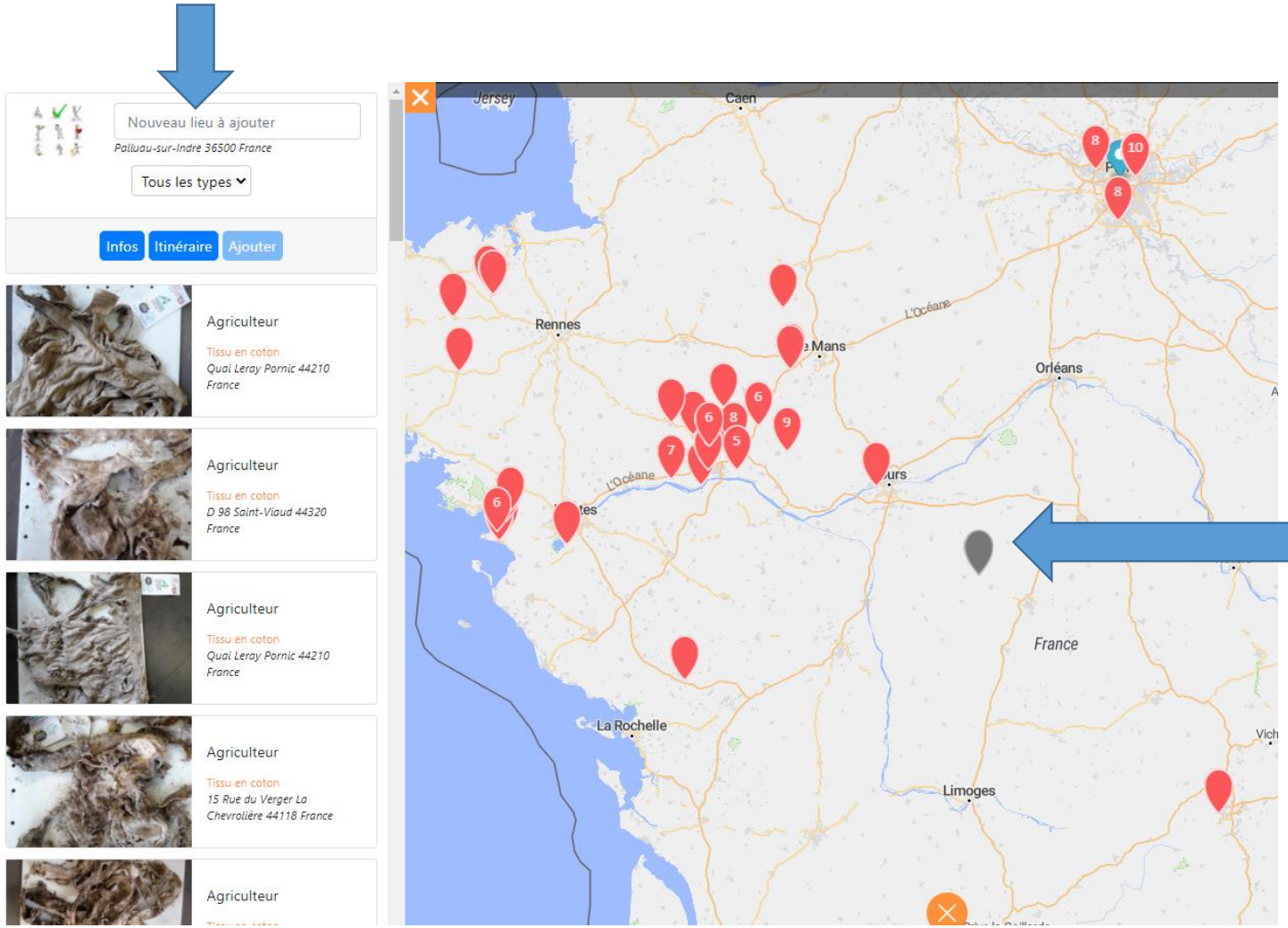

1. Un pointeur apparait

Ajouter un point à la carte

1. Sélectionnez le TYPE : ''PLANTER''

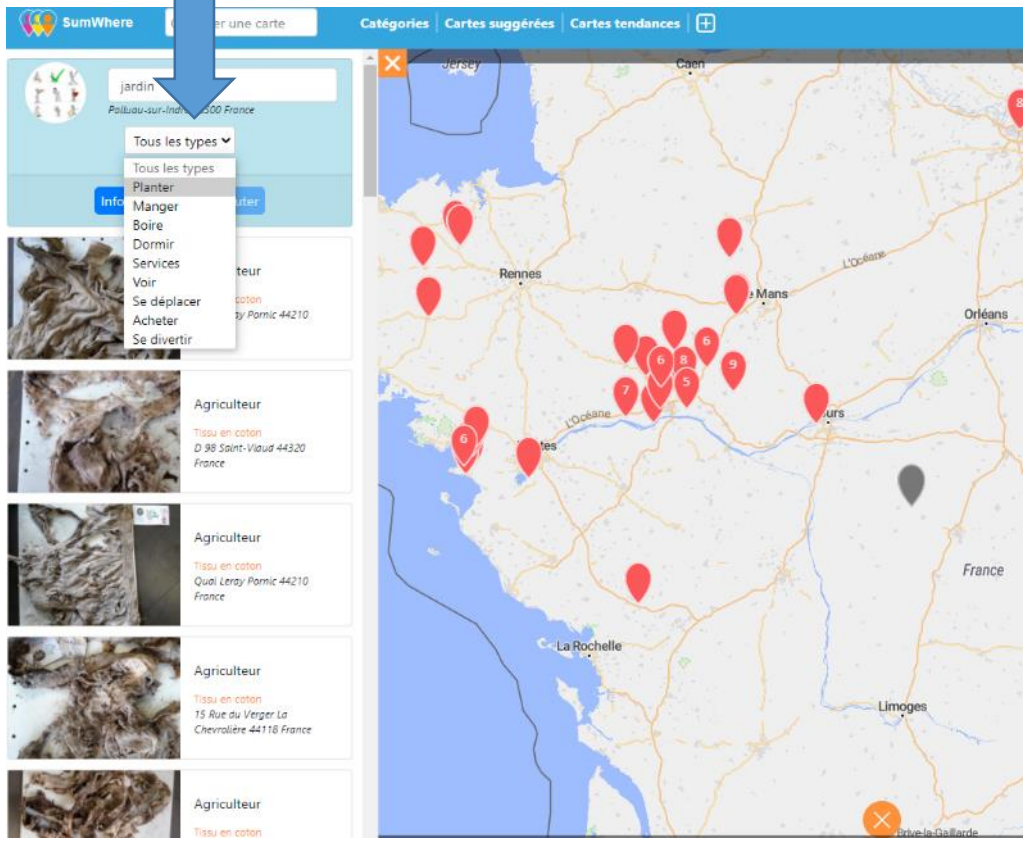

2. Sélectionnez le SOUS-TYPE : ''Tissu en coton''

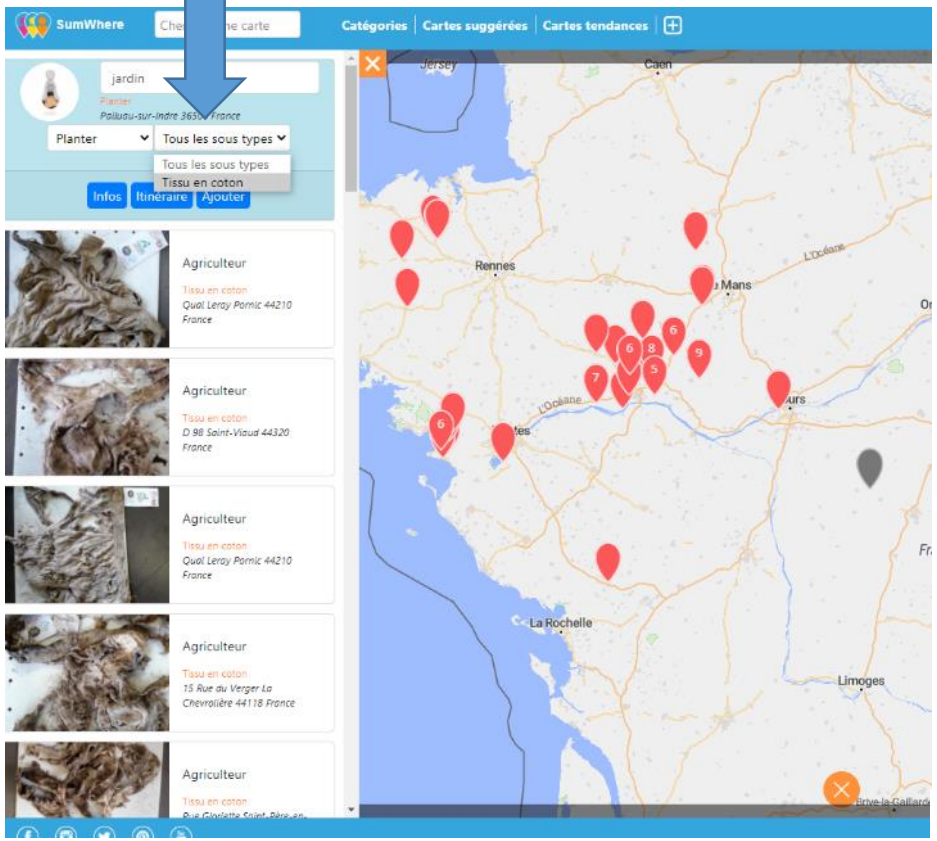

Ajouter un point à la carte

1. Sélectionnez « Ajouter »

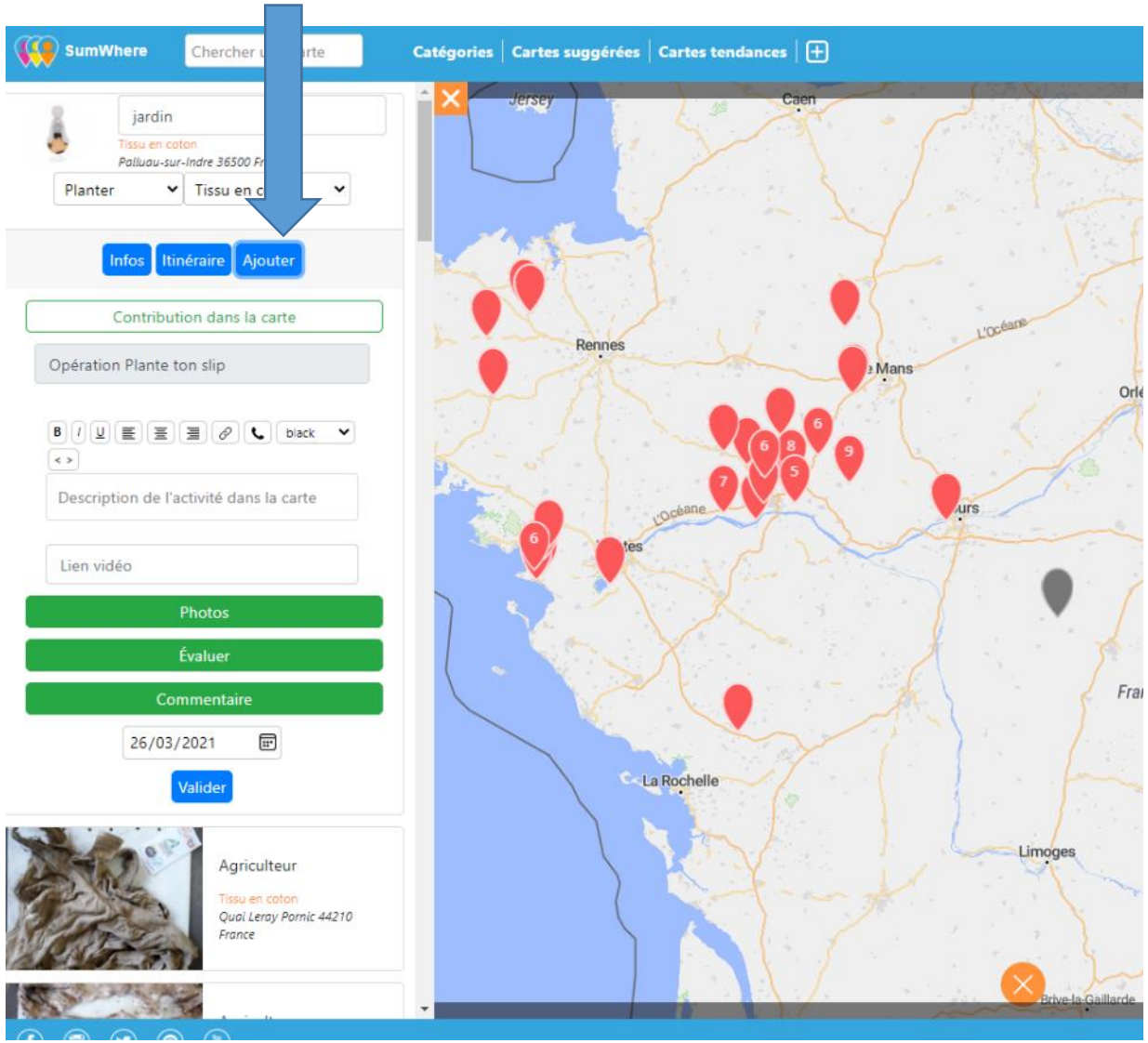

Charger des photos

1. Cliquez sur « PHOTOS »
2. Cliquez sur « Choisir »

3. Sélectionnez le fichier sur votre ordinateur

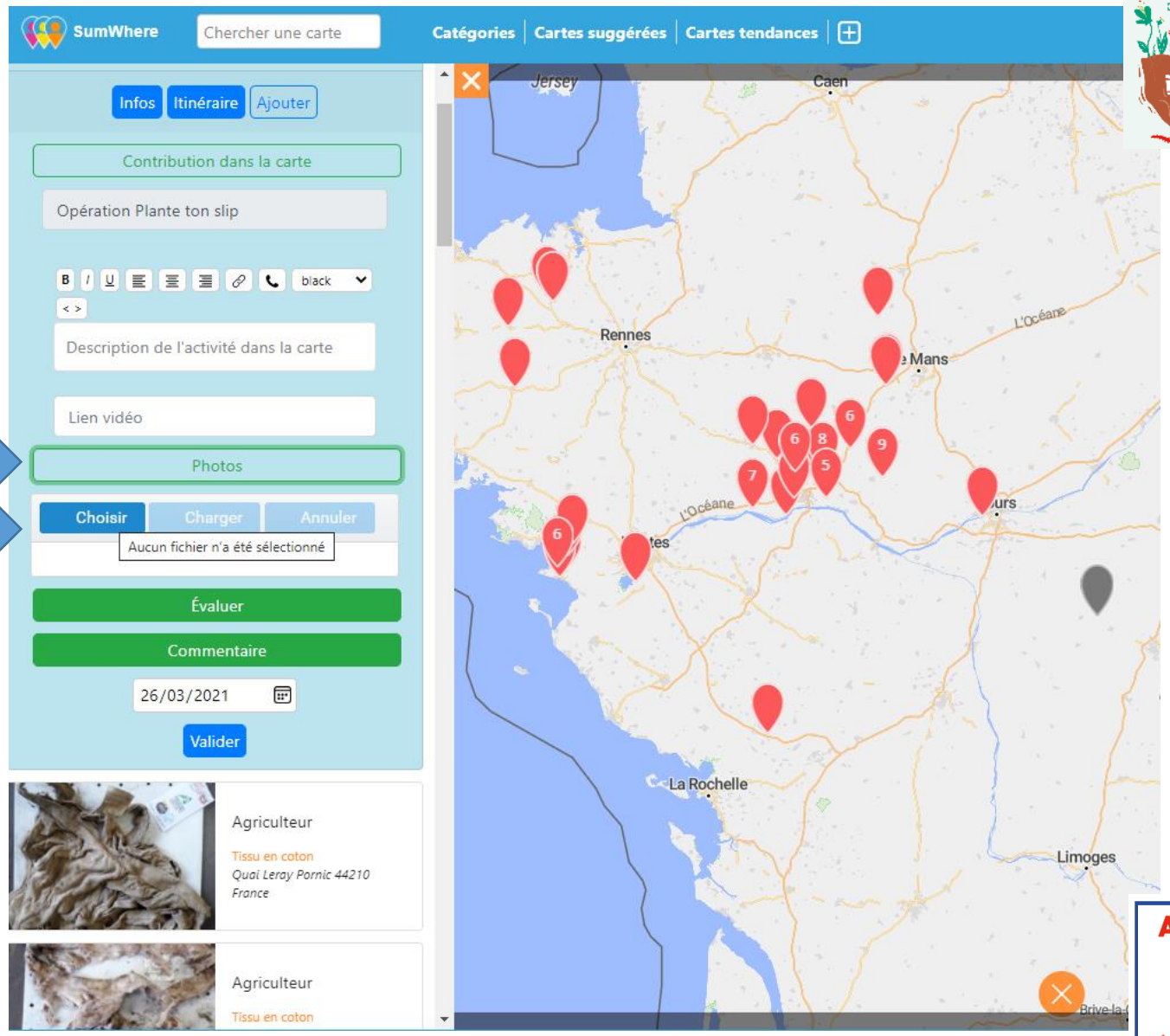

Charger des photos

1. La photo apparait
2. Cliquez sur « Charger »

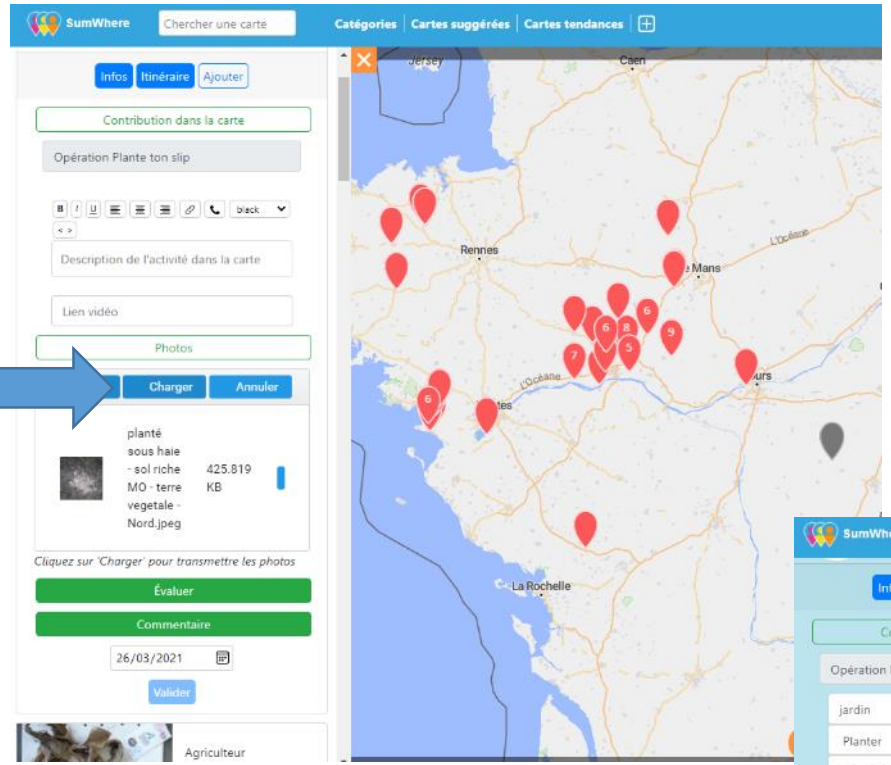

3. Un message de confirmation apparait !

4. Si vous souhaitez noter la dégradation, rendez-vous page suivante
Sinon, cliquez sur « Valider »

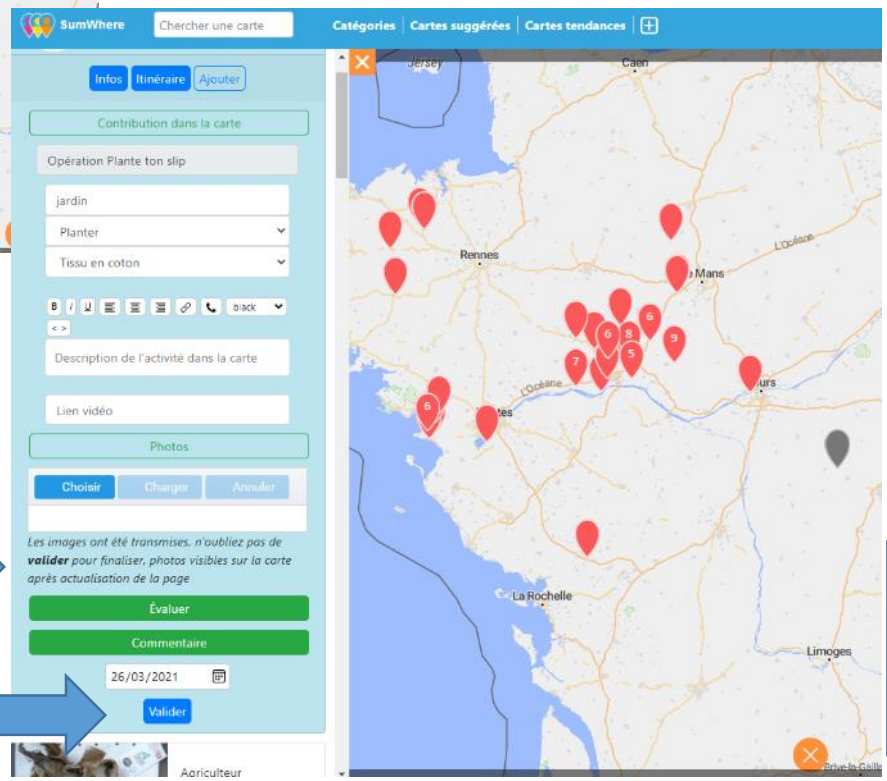

Evaluer la dégradation du slip

1. Cliquez sur « Evaluer »
2. Choisissez le nombre d'Etoiles
3. Choisissez la qualité de dégradation

4. Cliquez sur « Valider »

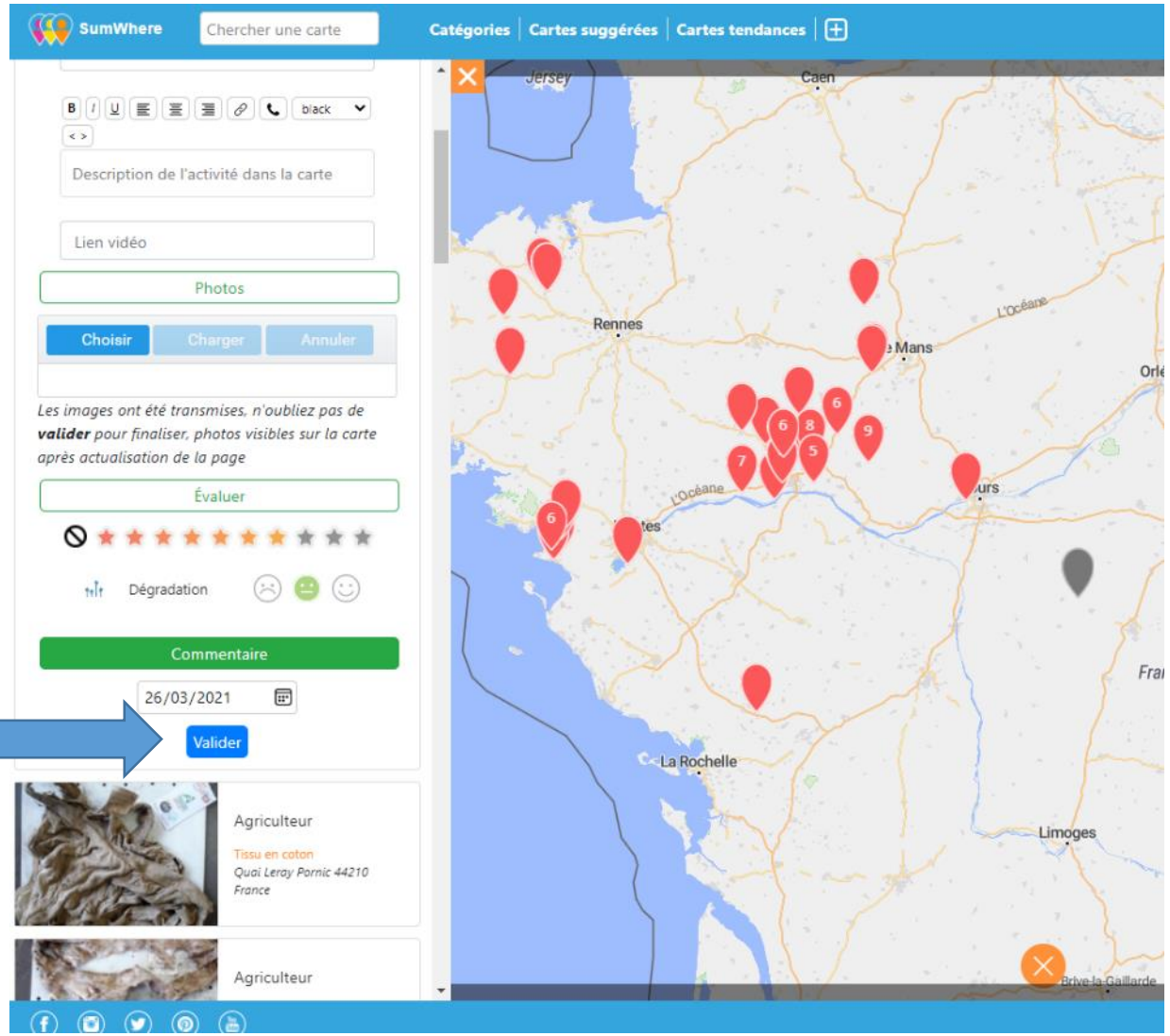

Si besoin, actualisez la page → le point apparait